



SERVIZIO SANITARIO REGIONALE
EMILIA-ROMAGNA
Azienda Unità Sanitaria Locale di Piacenza

La situazione epidemiologica

REPORT SETTIMANALE

aggiornato 18/07/2021

VACCINO COVID DOSI SOMMINISTRATE

Somministrazioni al 19/07

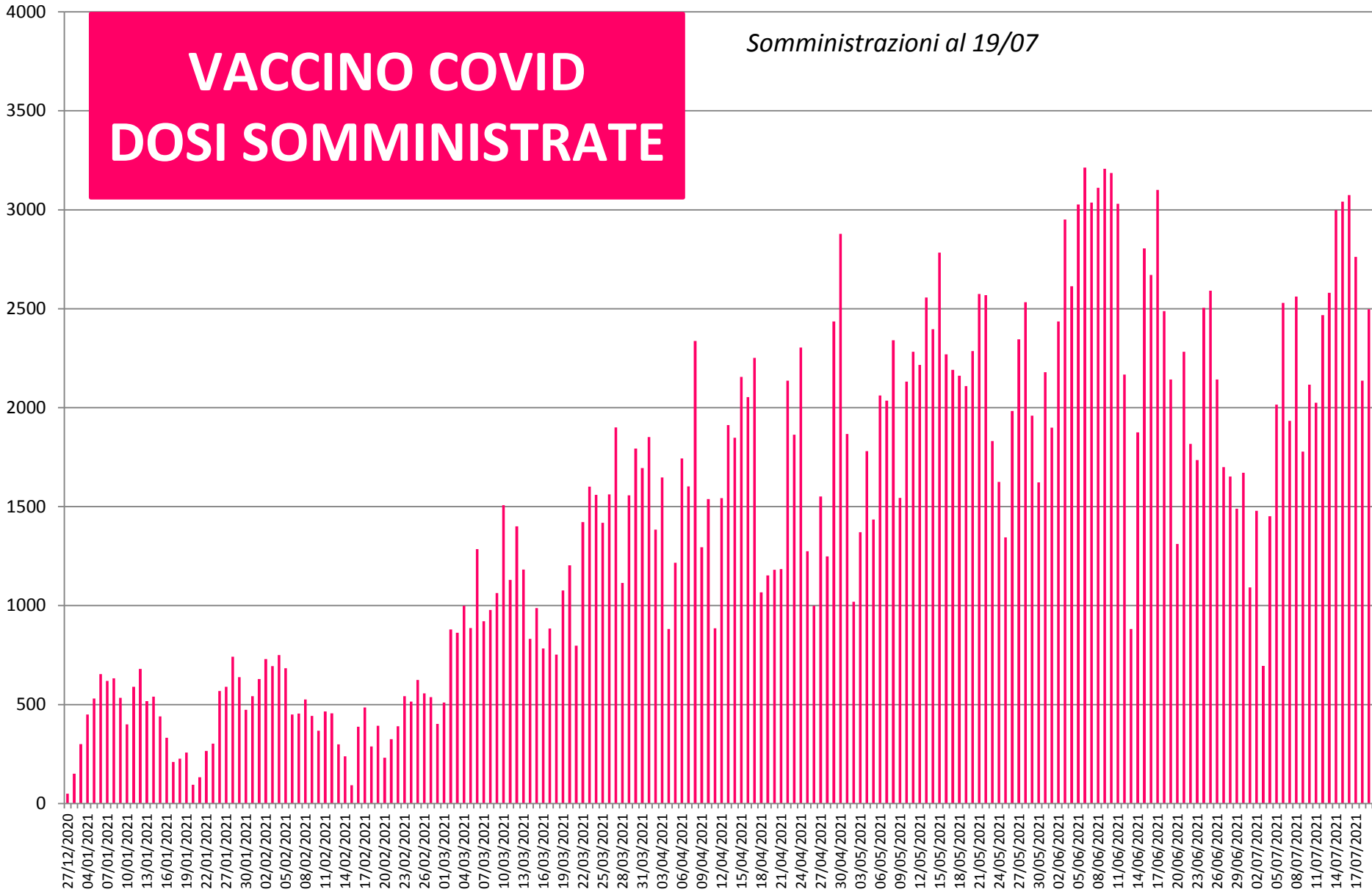

COPERTURA VACCINALE ASSISTITI

CLASSE D'ETA'	ASSISTITI (Target)	%VACCINATI	%PRENOTATI	%COPERTURA
OVER 80	26.370	89,3%	0,3%	89,6%
70-79 ANNI	29.937	86,7%	1,1%	87,8%
60-69 ANNI	37.056	79,8%	2,1%	81,9%
50-59 ANNI	46.241	70,4%	4,5%	74,9%
40-49 ANNI	39.743	54,6%	11,5%	66,1%
30-39 ANNI	30.682	33,5%	21,9%	55,4%
20-29 ANNI	27.142	32,5%	23,6%	56,1%
12-19 ANNI	20.227	27,6%	11,8%	39,4%
TOTALE ASSISTITI VACCINABILI	257.398	61,4%	9,0%	70,4%
UNDER 12	25.584			
TOTALE ASSISTITI	282.982	55,8%	8,2%	64,1%

Popolazione assistita da Azienda USL Piacenza al 28/06/2021

RAPPORTO DOSI/POPOLAZIONE

DOSI SOMMINISTRATE	292.212
POPOLAZIONE PROVINCIALE	284.075
% DOSI/POPOLAZIONE	102,9%

Fonte: Geodemo ISTAT - popolazione residente anno 2021 - Stima

COPERTURA POPOLAZIONE ASSISTITA

ASSISTITI CON ALMENO UNA DOSE	157.998
TOTALE ASSISTITI al 28/06/2021	282.982
% VACCINATI su ASSISTITI	55,8%
% VACCINATI su ASSISTITI Over 12 anni	61,4%

Popolazione assistita da Azienda USL Piacenza al 28/06/2021

PUNTI VACCINALI DI PROSSIMITA' - Luglio

- Domenica 11 luglio – **Rivergaro** – fiera
- Lunedì 19 luglio – **Bettola** – mercato
- Martedì 20 luglio – **Nibbiano** – mercato
- Domenica 25 luglio – **Carpaneto Piacentino** – mercato
- Lunedì 26 luglio – **Borgonovo Val Tidone** – mercato
- Martedì 27 luglio – **Vernasca** – mercato
- Giovedì 29 luglio – **Gropparello** - mercato

PUNTI VACCINALI DI PROSSIMITA' - Agosto

- Domenica 1 agosto - **Cortemaggiore** – mercato
- Martedì 3 agosto – **Ponte dell'Olio** - mercato
- Mercoledì 4 agosto – **Corte Brugnatella** – mercato
- Sabato 7 agosto – **Bobbio** – mercato
- Domenica 8 agosto – **Castel San Giovanni** - mercato
- Martedì 10 agosto – **Ferriere** – mercato
- Mercoledì 11 agosto – **Ottone** – mercato
- Giovedì 12 agosto – **Farini** – mercato
- Venerdì 13 agosto – **Lugagnano Val d'Arda** – mercato -
- Domenica 22 agosto – **Pianello Val Tidone** – mercato e fiera del cotechino

POSITIVI PER SETTIMANA

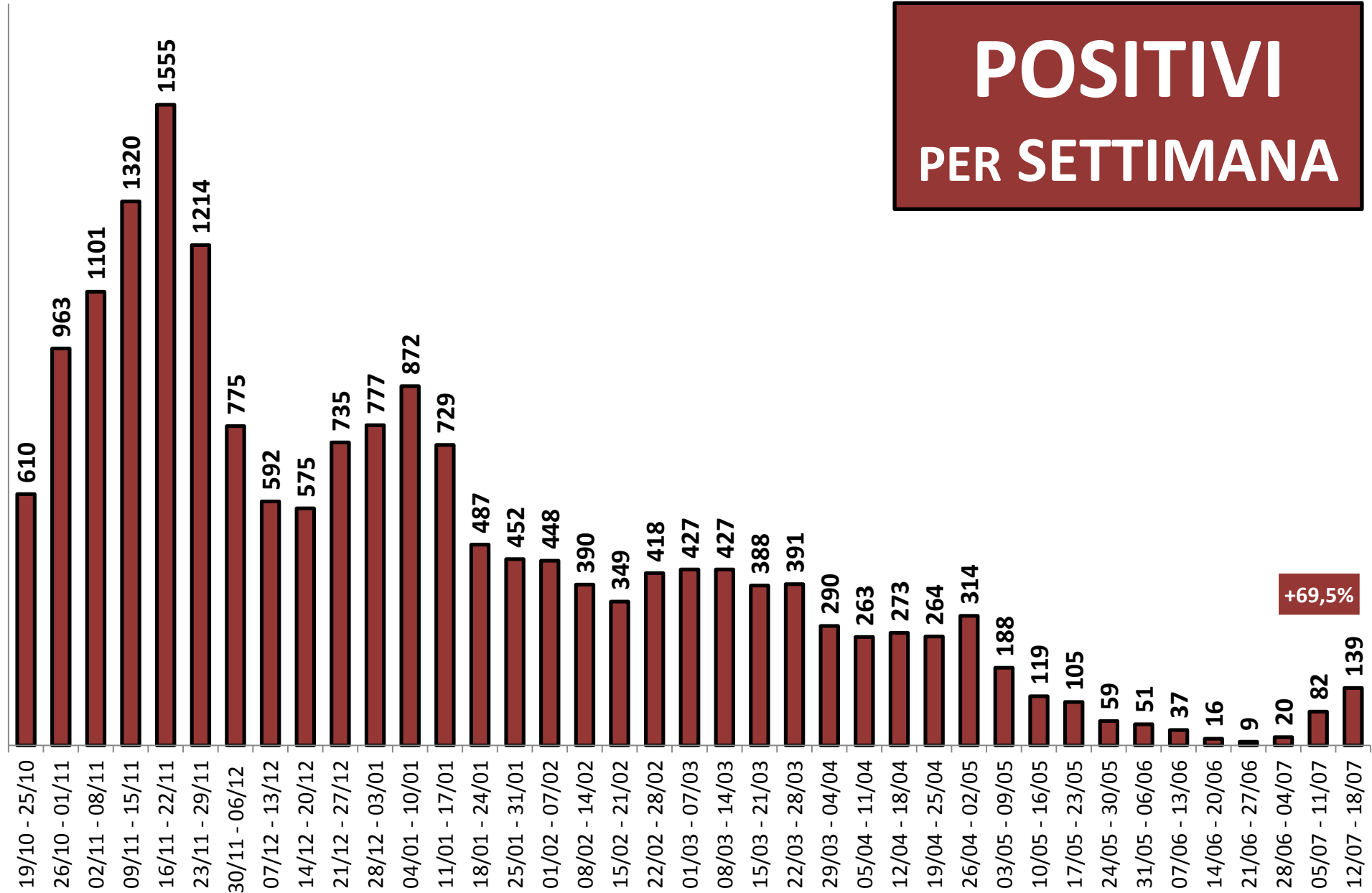

+69,5%

POSITIVI ULTIMA SETTIMANA

	VARIAZIONE %	NUOVI POSITIVI x 100.000 ab*
PIACENZA	+ 69,5%	49
EMILIA ROMAGNA	+ 109,1%	26
LOMBARDIA	+ 98,6%	24
ITALIA	+ 103,3%	27

* Fonte: Geodemo ISTAT - popolazione residente anno 2021 - Stima

TAMPONI PER SETTIMANA

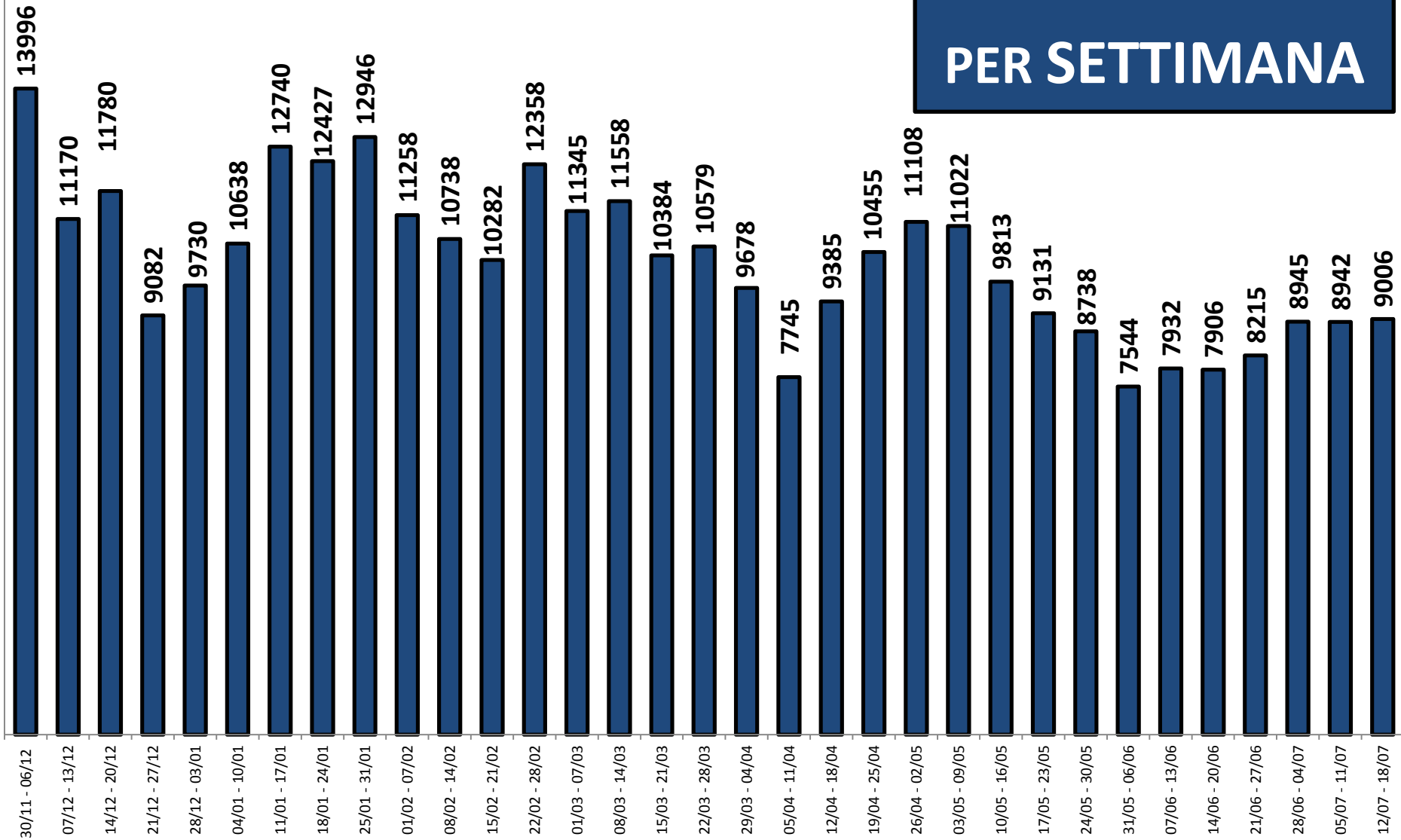

% NUOVI POSITIVI RISPETTO AI TAMPONI PER SETTIMANA

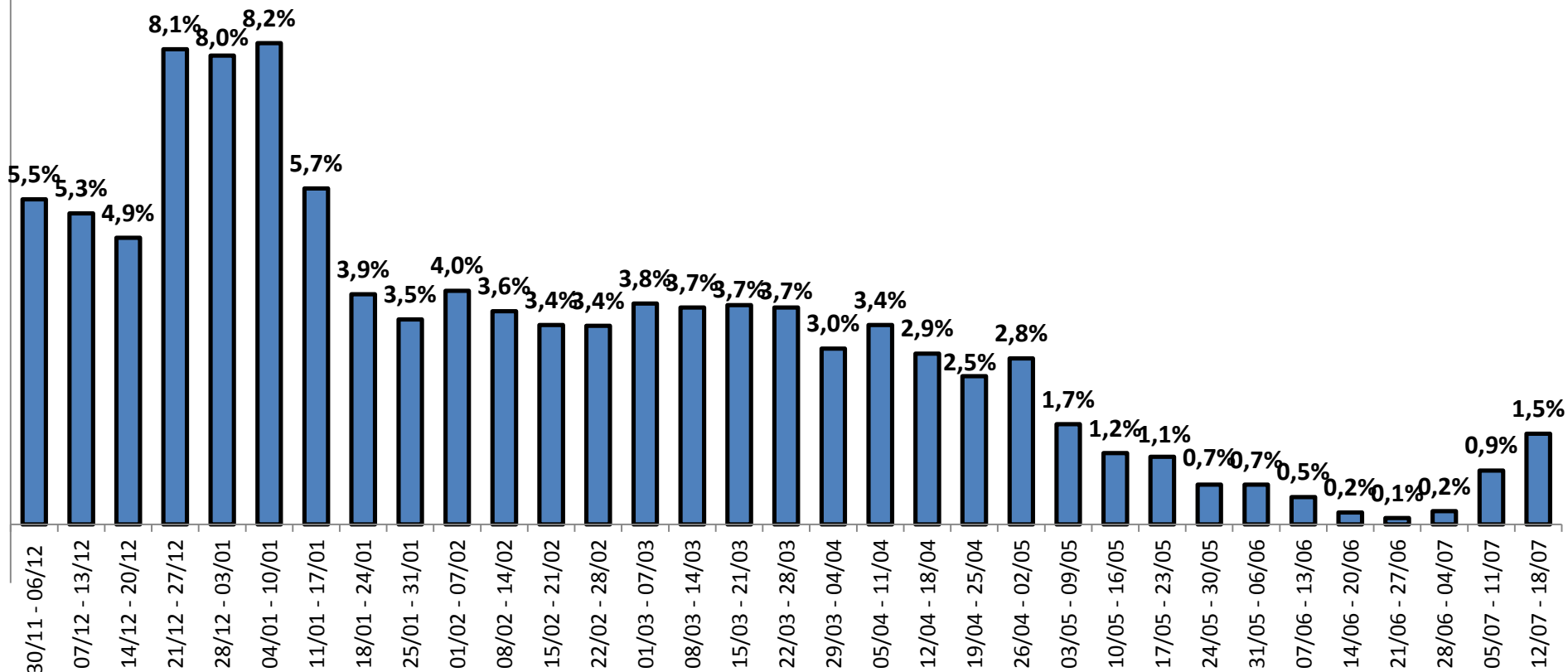

NUOVE DIAGNOSI CRA

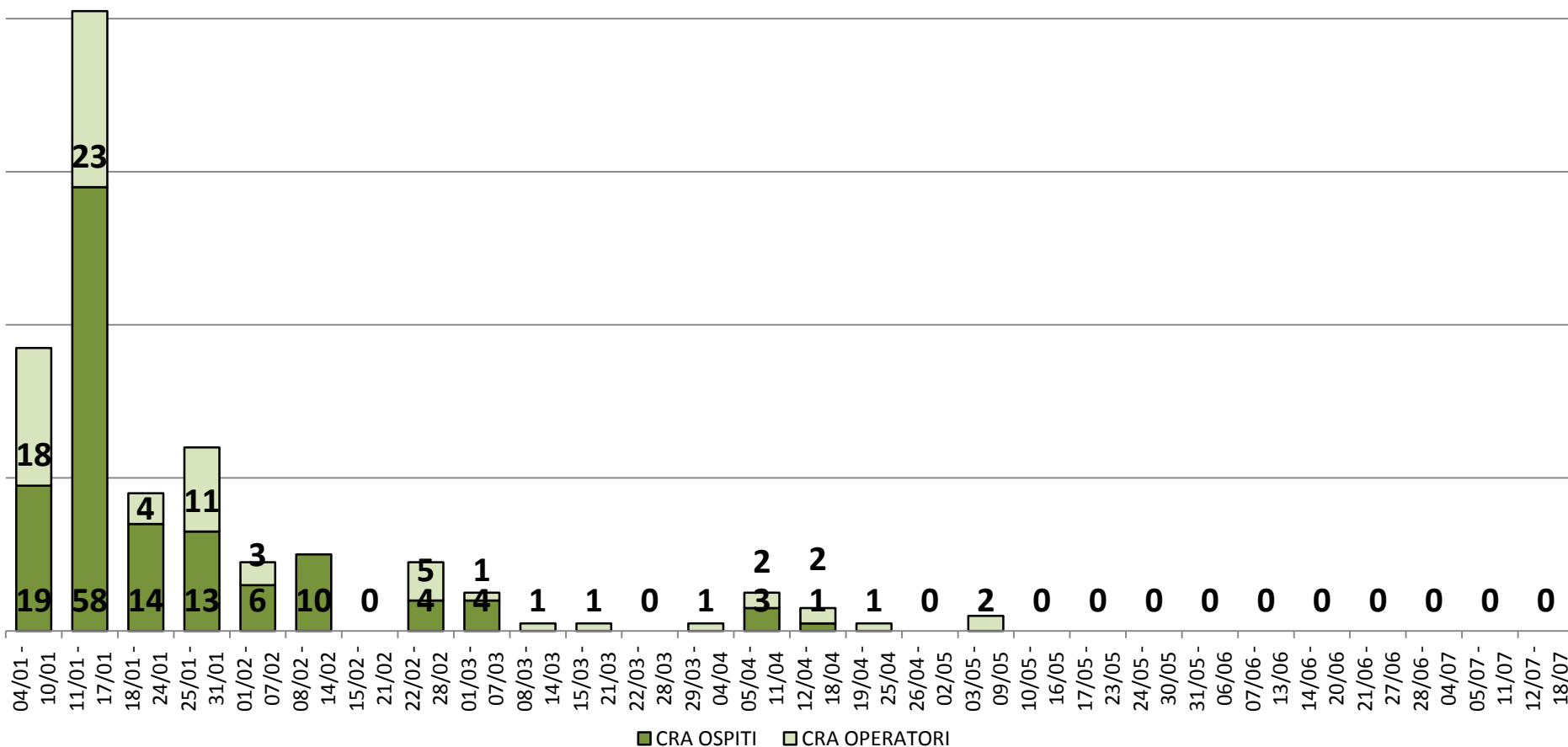

FASCE D'ETÀ - NUOVI POSITIVI x 100.000 ab*

Anni	05/07 – 11/07	12/07 – 18/07
0-17	44	65
18-40	45	106
41-64	27	27
65-79	4	15
>=80	12	20
Totale	29	49

* Fonte: Geodemo ISTAT - popolazione residente anno 2021 - stima

QUARANTENE E ISOLAMENTI

	11/07	18/07
Persone in quarantena (contatti stretti e rientri aree a rischio)	360	508
Persone in isolamento (COVID-positivi)	100	214
Totale	460	722

ACCESSI IN PS PIACENZA

Pazienti COVID-like

SETTIMANA 12 lug – 18 lug
MEDIA GIORNALIERA ACCESSI: 3

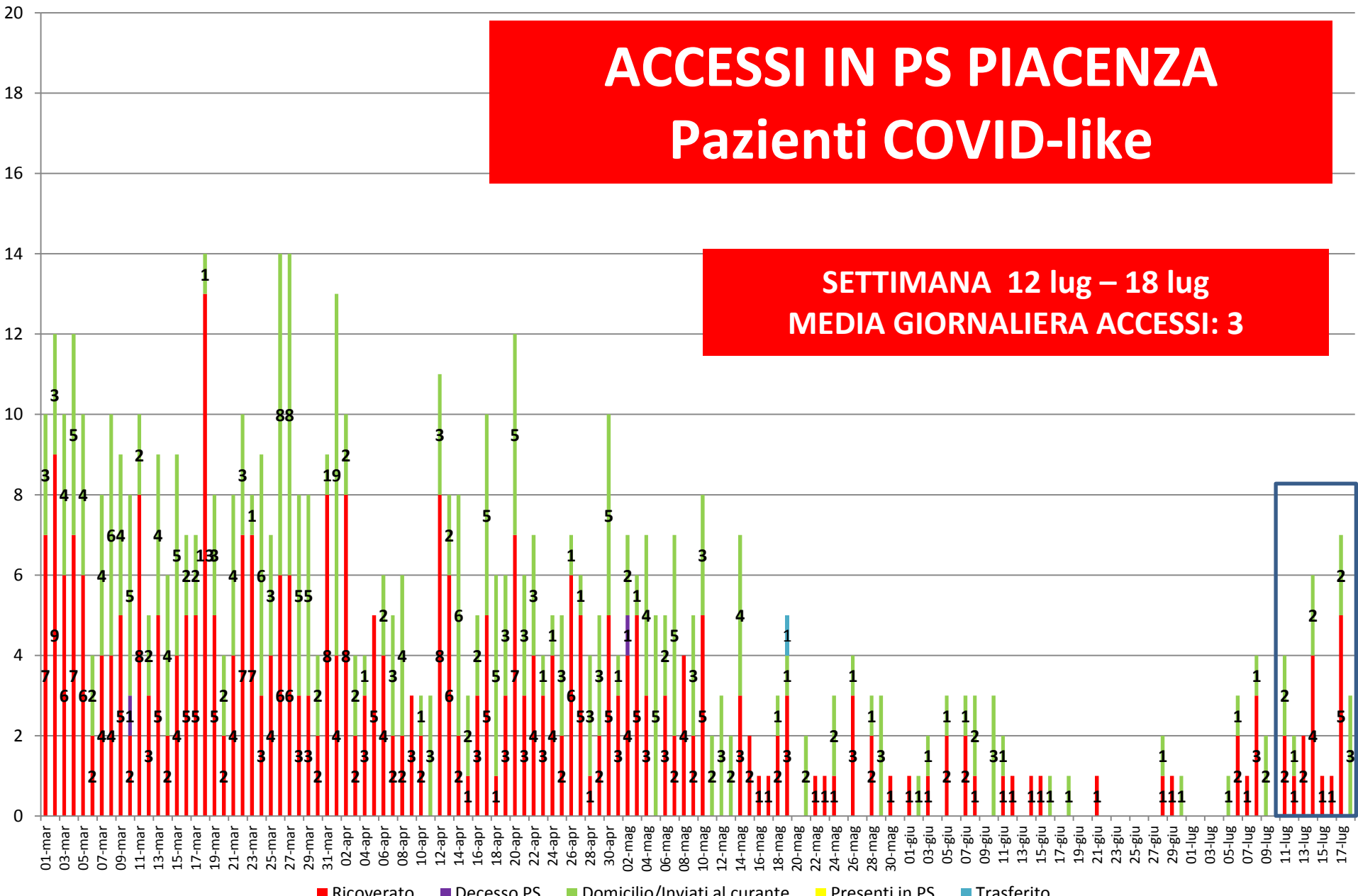

RICOVERI COVID

31 mar 2020: 716

18 lug 2021: 13



TERAPIA INTENSIVA

6 apr 2020: 156

18 lug 2021: 3

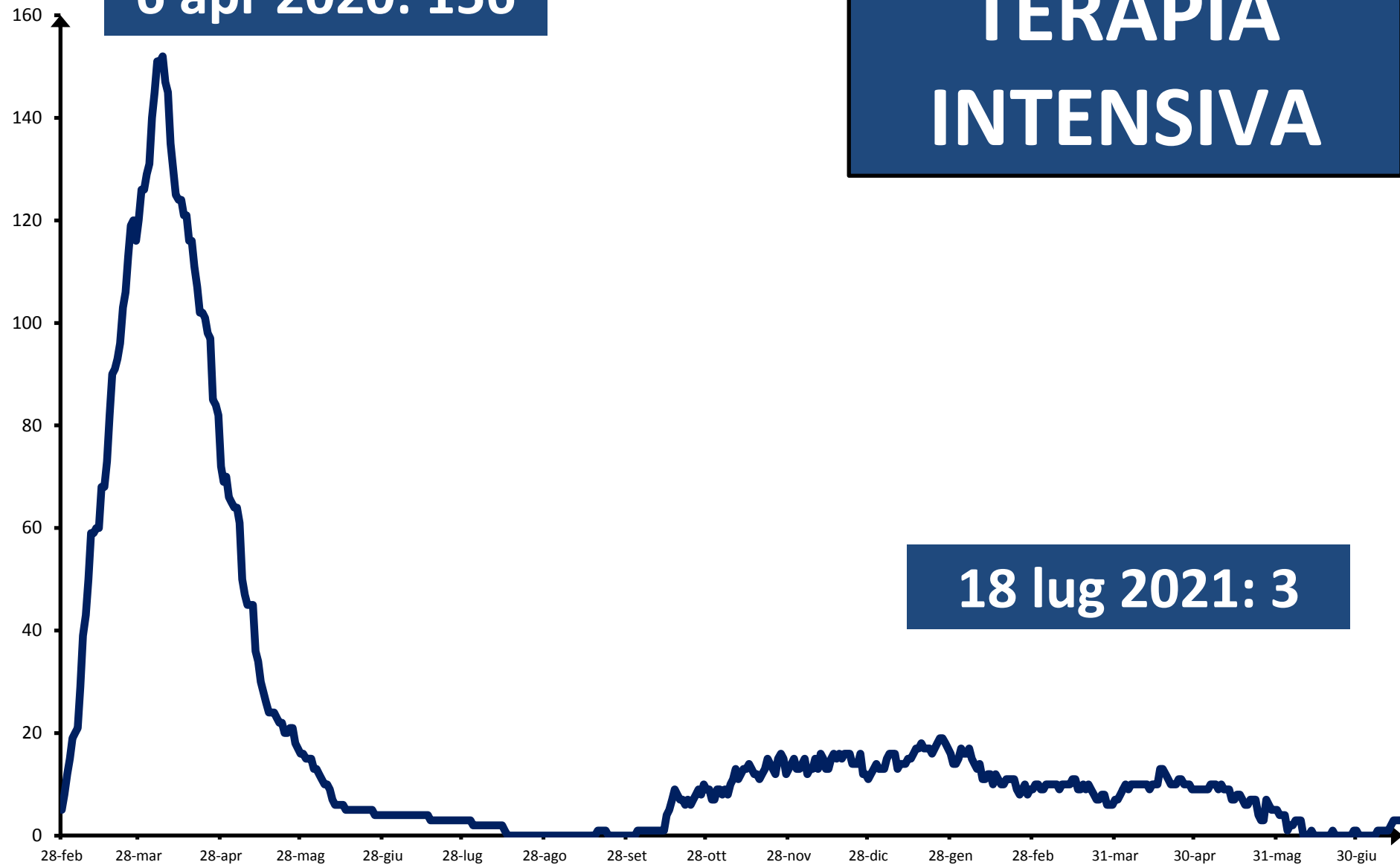

DECESSI COVID PER SETTIMANA DI DECESSO

